



C A L E N D A R



서울여자대학교  
SEOUL WOMEN'S UNIVERSITY







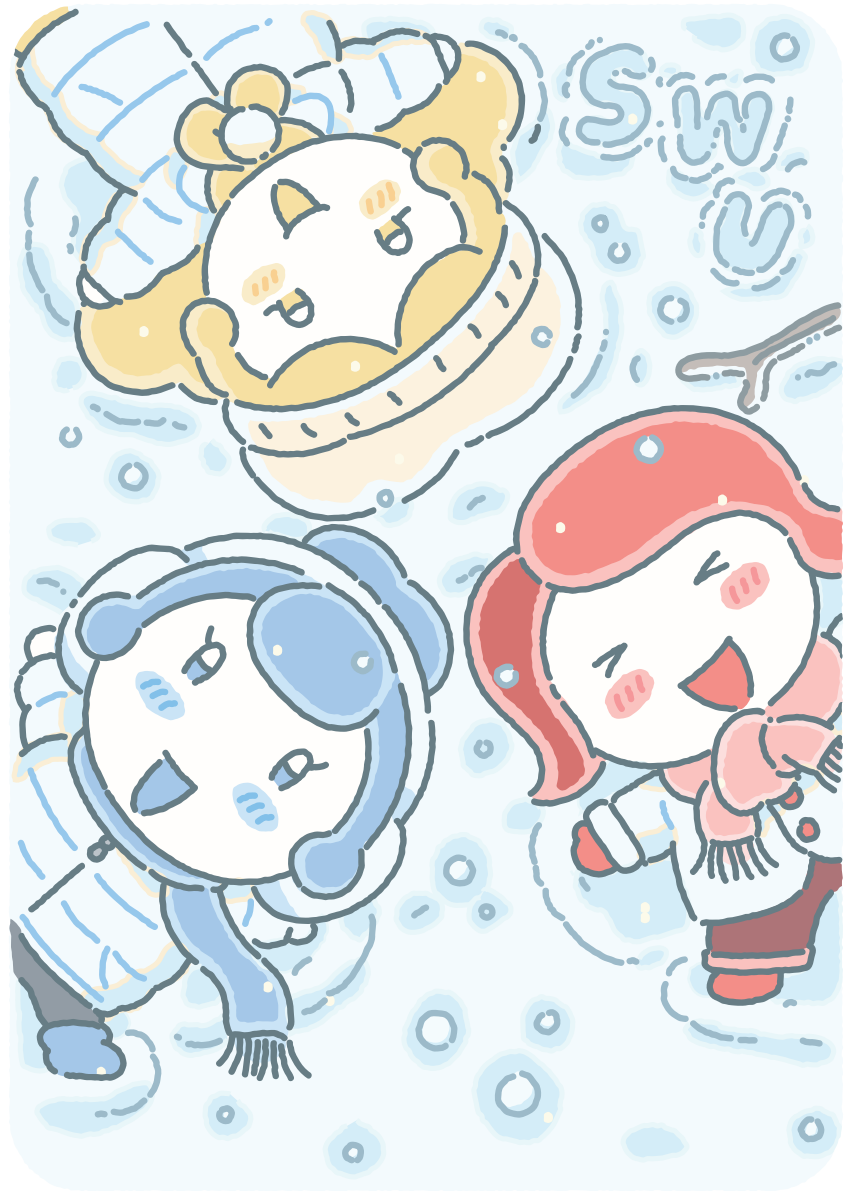





## 목차

### 앞면

- 2025학년도 1학기 학사일정 \_ 9
- 서울여자대학교 소개 \_ 11
- 학생성장지원시스템 소개 \_ 13
- 교가 \_ 15
- 행정부서 연락처 \_ 17
- 1월 달력 \_ 19
- 2월 달력 \_ 21
- 3월 달력 \_ 23
- 4월 달력 \_ 25
- 5월 달력 \_ 27
- 6월 달력 \_ 29
- 7월 달력 \_ 31
- 8월 달력 \_ 33
- 9월 달력 \_ 35
- 10월 달력 \_ 37
- 11월 달력 \_ 39
- 12월 달력 \_ 41
- 2026년 1월 달력 \_ 43
- 2026년 2월 달력 \_ 45

### 뒷면

- 2025학년도 2학기 학사일정 \_ 10
- 비전체계도 \_ 12
- 신입생역량강화센터 소개 \_ 14
- 캠퍼스맵 \_ 16
- 학부(과) 및 전공 연락처 및 위치 \_ 18
- 캠퍼스 시설 안내 \_ 20
- 새내기 슈니(SWUNI)를 위한 수업 및 성적 용어 안내 \_ 22
- 학사안내/학생서비스 \_ 24
- 경건회 \_ 26
- 바름인성교육 \_ 28
- 장애학생 지원/사회봉사/학생상담센터/인권센터 \_ 30
- 도서관 이용 \_ 32
- 장학금 안내 \_ 34
- 학생자치기구/동아리 소개 \_ 36
- SWU일자리플러스사업단 업무 소개 \_ 38
- 공부중 \_ 40
- 휴식중 \_ 42



## 2025학년도 1학기 학사일정

	일	월	화	수	목	금	토
3월							1
	2	3	4	5	6	7	8
	9	10	11	12	13	14	15
	16	17	18	19	20	21	22
	23	24	25	26	27	28	29
	30	31					

1일 삼일절  
 3일 대체휴일(삼일절)  
 4일 1학기 개강  
 4~6일 조기졸업신청  
 4~10일 수강신청 확인 및 정정  
 17일 수업료 전액 환불선 (휴학)  
 25~31일 수강신청 중도포기

	일	월	화	수	목	금	토
4월			1	2	3	4	5
	6	7	8	9	10	11	12
	13	14	15	16	17	18	19
	20	21	22	23	24	25	26
	27	28	29	30			

2일 수업료 5/6 환불선  
 14~18일 중간강의평가  
 22~28일 중간고사(권장)

	일	월	화	수	목	금	토
5월					1	2	3
	4	5	6	7	8	9	10
	11	12	13	14	15	16	17
	18	19	20	21	22	23	24
	25	26	27	28	29	30	31

1일 근로자의날 휴무  
 2일 수업료 2/3 환불선  
 5일 어린이날, 부처님 오신날  
 6일 대체 휴일(어린이날, 부처님 오신날)  
 12~14일 재입학원서 접수  
 19~23일 여름계절학기 수강신청  
 20일 개교기념일  
 21~23일 사랑제

	일	월	화	수	목	금	토
6월	1	2	3	4	5	6	7
	8	9	10	11	12	13	14
	15	16	17	18	19	20	21
	22	23	24	25	26	27	28
	29	30					

1일 수업료 1/2 환불선  
 2~15일 기말강의평가  
 5일 개교기념일 대체 휴무  
 6일 현충일  
 9~11일 복수,부전공 신청 및 취소/전과,전공신청 결정  
 9~13일 여름계절학기 등록  
 10일 지정보강일(5/6 대체 휴일)  
 11일 지정보강일(6/5 개교기념일 대체휴무)  
 12일 지정보강일(5/1 근로자의 날)  
 13일 지정보강일(6/6 현충일)  
 16일 지정보강일(5/5 어린이날, 부처님 오신날)  
 17~23일 기말고사  
 24일 여름방학/여름계절학기 시작

	일	월	화	수	목	금	토
7월			1	2	3	4	5
	6	7	8	9	10	11	12
	13	14	15	16	17	18	19
	20	21	22	23	24	25	26
	27	28	29	30	31		

1~5일 성적정정기간  
 14일 여름계절학기 종료  
 23일 복학신청  
 28~30일 수강신청 장바구니 입력

	일	월	화	수	목	금	토
8월						1	2
	3	4	5	6	7	8	9
	10	11	12	13	14	15	16
	17	18	19	20	21	22	23
	24	25	26	27	28	29	30
	31						

4~8일 수강신청  
 15일 광복절  
 18일 휴학신청  
 22일 2024학년도 후기 졸업일  
 25~29일 2학기 등록

## 2025학년도 2학기 학사일정

	일	월	화	수	목	금	토
			1	2	3	4	5
9월	7	8	9	10	11	12	13
	14	15	16	17	18	19	20
	21	22	23	24	25	26	27
	28	29	30				

1일 2학기 개강  
 1~3일 조기졸업신청  
 1~5일 수강신청 확인 및 정정  
 14일 수업료 전액 환불선 (휴학)  
 22~26일 수강신청 중도포기  
 30일 수업료 5/6 환불선

	일	월	화	수	목	금	토
					1	2	3
10월	5	6	7	8	9	10	11
	12	13	14	15	16	17	18
	19	20	21	22	23	24	25
	26	27	28	29	30	31	

3일 개천절  
 6~7일 추석연휴  
 8일 대체 휴일(추석연휴)  
 9일 한글날  
 13~17일 중간강의평가  
 20~22일 재입학원서 접수  
 20~24일 중간고사(권장)  
 30일 수업료 2/3 환불선

	일	월	화	수	목	금	토
11월	2	3	4	5	6	7	8
	9	10	11	12	13	14	15
	16	17	18	19	20	21	22
	23	24	25	26	27	28	29
	30						

10~14일 겨울계절학기 수강신청  
 29일 수업료 1/2 환불선

	일	월	화	수	목	금	토
12월	7	8	9	10	11	12	13
	14	15	16	17	18	19	20
	21	22	23	24	25	26	27
	28	29	30	31			

1~5일 겨울계절학기 등록  
 1~14일 기말강의평가  
 8~10일 복수,부전공 신청 및 취소/전과, 전공결정 신청  
 8일 지정보강일(10/6 추석)  
 9일 지정보강일(10/7 추석)  
 10일 지정보강일(10/8 대체 휴일)  
 11일 지정보강일(10/9 한글날)  
 12일 지정보강일(10/3 개천절)  
 15~19일 기말고사  
 22일 겨울방학/겨울계절학기 시작  
 25일 성탄절  
 30~1/3일 성적정정

	일	월	화	수	목	금	토
						1	2
2026 1월	4	5	6	7	8	9	10
	11	12	13	14	15	16	17
	18	19	20	21	22	23	24
	25	26	27	28	29	30	31

1일 새해첫날  
 13일 겨울계절학기 종료  
 26일 복학신청  
 28~30일 수강신청 장바구니 입력

	일	월	화	수	목	금	토
2026 2월	2	3	4	5	6	7	8
	8	9	10	11	12	13	14
	15	16	17	18	19	20	21
	22	23	24	25	26	27	28

2~6일 1학기 수강신청  
 13일 2025학년도 전기 졸업일  
 16~18일 설날 연휴  
 19일 휴학 신청  
 19~25일 2026년 1학기 등록  
 23~24일 신입생 오리엔테이션  
 27일 입학식(변경가능)

## 서울여자대학교 소개

서울여자대학교는 '미래와 공감하며 사람의 가치를 키우는 대학'을 비전으로 사회적 가치를 선도하는 PLUS형 인재 양성이라는 교육목적을 이루기 위하여 '창조적 문제 개발 및 해결 역량', '감성적 인지 역량', '글로벌 시민 역량' 및 '디지털 문해 역량'을 갖추 수 있는 인재상을 정의하여 제시하고 있습니다.

우리 대학은 미래 지속 가능한 대학교육을 위하여 사회적 가치를 실현하고 융합교육 및 현장 중심의 실무형 교육 강화를 통하여 미래선도 참여교육을 확산하고 있습니다. 더불어 여성리더십 계발 및 디지털시대 인문학적 소양 함양 등을 통하여 서울여자대학교 학생 만의 SWUMAN역량 강화에도 힘쓰고 있습니다.

미래핵심역량을 기반으로 교육경쟁력을 강화하여 앞으로의 서울여자대학교의 생활이 사회인으로서의 준비를 위한 디딤돌이 될 수 있도록 여러분을 지지하며 적극적인 지원과 도움을 아끼지 않겠습니다.



## 대학상징 - 심볼, 캐릭터



메인심볼



서브심볼



Swuri



Wendt



U.Si

캐릭터

## 비전체계도 - SWU2030

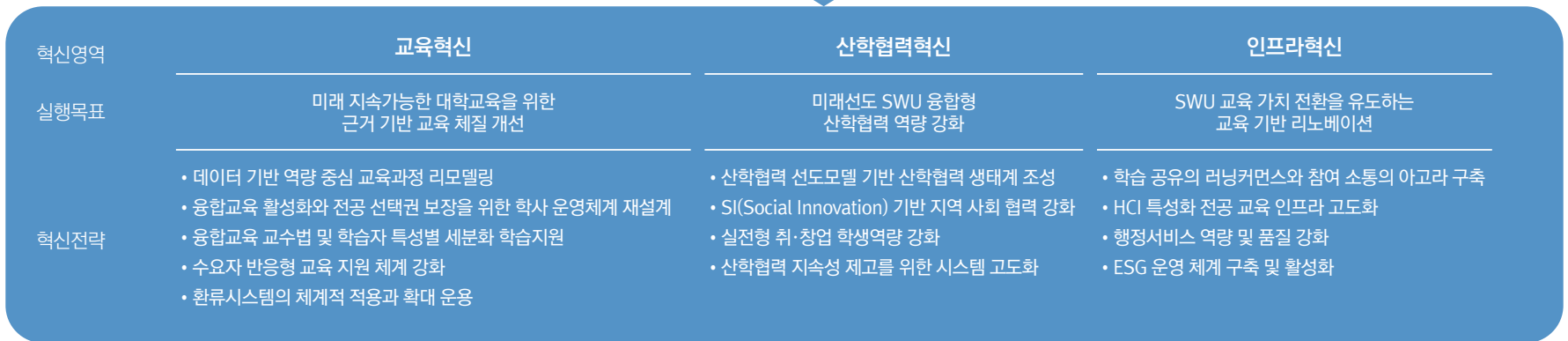
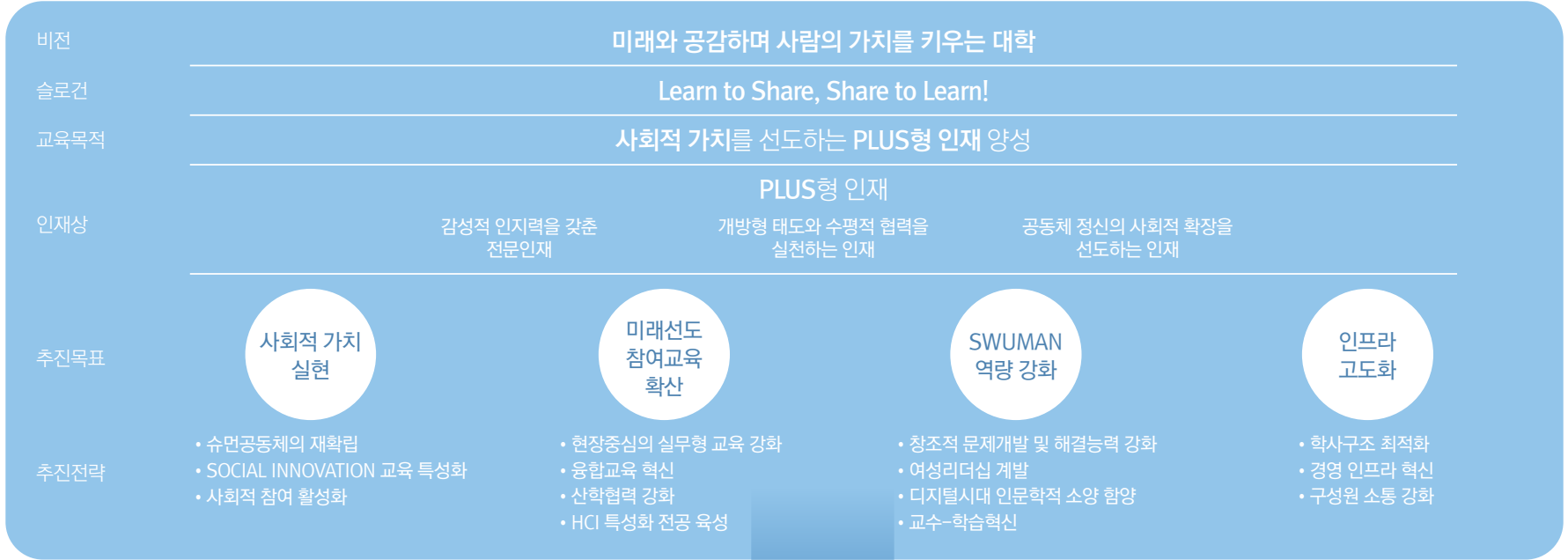

슈니들의 성장을 지원하는 통합시스템

# 학생성장지원시스템

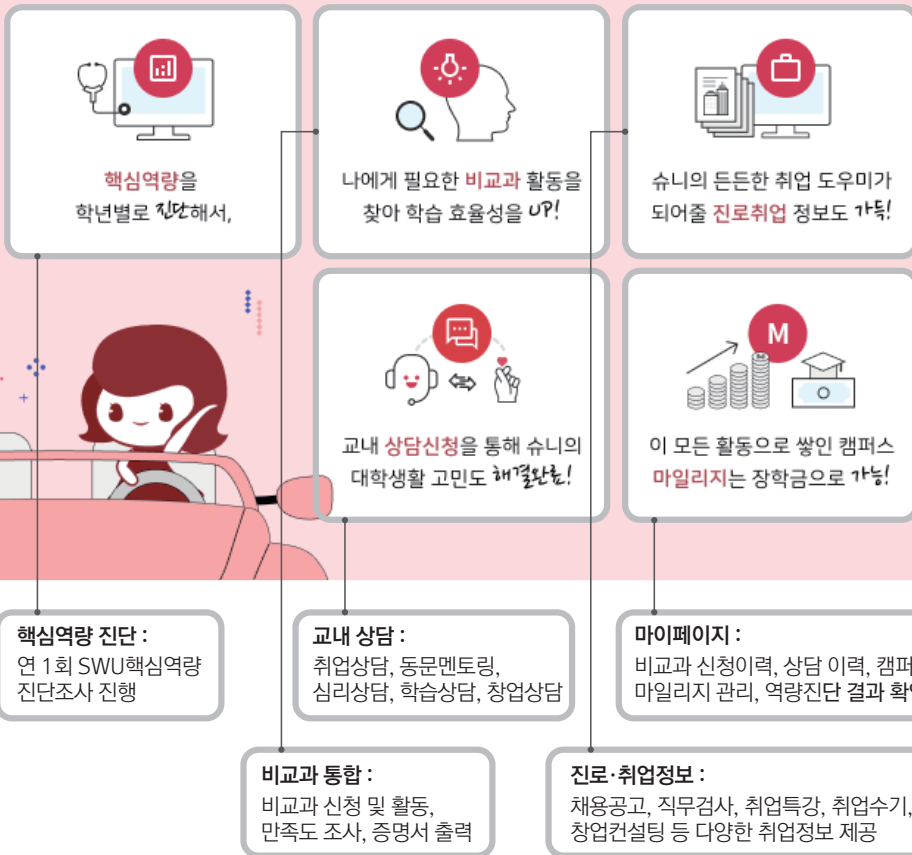

## SWUNI의 대학생활 필수(시스)템 학생성장지원시스템 활용 tip!

학생성장지원시스템(eport.swu.ac.kr)에서는 교내에서 운영하는 비교과를 모아서 한 번에 보여주니 나에게 필요한 프로그램을 간단하게 신청할 수 있어요. 비교과 활동에 열심히 참여하면 차곡차곡 마일리지가 쌓여 장학금으로 돌아옵니다. 게다가 학생성장지원시스템 안에는 슈니에게 꼭 필요한 진로와 취업 정보도 가득하니 놓치지 마세요. 교내 상담신청도 시스템으로 가능하니 마음의 아픔이나 취업과 학업에 대해 고민이 있는 슈니는 주저하지 말고 신청하세요.



## 신입생역량강화센터 소개

신입생역량강화센터는 새내기 슈니들의 성공적인 대학생활을 위하여 신입생들의 동기부여를 고취시키고 학교생활 적응을 지원하는 부서로서, 특히 전공자율선택제를 통해 입학한 자유전공학부와 단과대학자유전공 신입생의 지원업무를 주관하고 있습니다.

처음 경험하는 대학생활, 알아야 할 것도 많고 스스로 찾아야 할 것도 많은데요. 이런 과정에서 궁금한 점이 있거나 필요한 사항이 있는데 어디에 물어야 할지 막막한 신입생이 있다면, 누구든!!! 언제든지!!! 신입생역량강화센터를 찾아주세요~

신입생역량강화센터의 문은 신입생 여러분들을 위해 활짝 열려있답니다~

### ● 신입생역량강화센터에서는 어떤 일을 하나요?

1. 전공자율선택제를 통해 입학한 신입생들의 진로교과목 개발 및 운영 지원
2. 전공자율선택제를 통해 입학한 신입생들을 위한 듀얼학사지도교수제도 기획 및 운영 지원
3. 전공자율선택제를 통해 입학한 신입생들의 토레 멘토링 기획 및 운영 지원
4. 신입생 대상 전공설명회(또는 미니 전공박람회) 개최(1학기 중)
5. 신입생 특화 진로 비교과 프로그램 운영 및 학과 연계 프로그램 활성화 지원
6. 자유전공 신입생 라운지 관리 및 운영
7. 신입생 입학 전 프로그램 운영 (수시 자유학교 프로그램 등)
8. 신입생 소속감 강화를 위한 다양한 이벤트 진행 등

### ● 신입생역량강화센터는 어디에 있나요?

신입생역량강화센터는 학생누리관 3층 301호 자유전공 신입생 라운지 내 위치해 있습니다.

위치	학생누리관 3층 301호		
전화	970-7882~7884	E-mail	swufreshman@swu.ac.kr
운영시간	월요일~금요일 오전 9시~오후 5시30분 (점심시간 : 12시~1시)		

### ● 자유전공 신입생 라운지는 누가 사용할 수 있나요?

신입생이라면 누구나 사용 가능합니다.

자유전공 신입생 라운지는 2025학년도 증가된 자유전공 신입생들과 전체 신입생을 위해 2025년 3월 새롭게 구축된 신입생 여러분들의 공간입니다.

이 곳은 새내기 슈니들이 그룹 활동과 스터디, 상담 등을 자유롭게 할 수 있는 오픈형 학습 및 교류 라운지 형태로 구성되어 있으며, 바로 옆에 신입생역량강화센터와 자유전공학부 사무실이 위치해 있어 궁금한 사항을 원스톱으로 해결할 수 있으니 신입생 여러분들의 적극 활용 부탁드립니다. 단, 멘토링룸은 사전 예약제로 운영되오니 이점 유의해 주시기 바랍니다.



# 교 가

고황경 작사  
고황경 작곡  
이동훈 편곡

보통빠르게

1.한 줄 기 맑 은 샘 물 힘 차 게 솟 으 니 호  
2.산 마 다 옥 은 수 풀 들 마 다 는 꽃 피 며 이 목  
3.이 돛 에 빛 이 되 고 썩 음 막 는 소금 되 이 반석

르 는 곳 곳 마 다 생 명 이 새 몸 다  
은 위 발 옥 토 됨 은 내 은 말 은 일  
에 에 집 지 음 은 우 의 말 은 일

부 - 르 심 받 은 우리 서 울 여 자 대 학교 는

겨 레 섬 길 참 일 께 을 기 르 는 보 금 자 리



서울여자대학교 교가



## 캠퍼스맵



- |                |              |
|----------------|--------------|
| ① 정문           | ⑮ 살롬하우스(기숙사) |
| ② 50주년 기념관     | ⑯ 국제생활관(기숙사) |
| ③ 아동연구원        | ⑰ 바롬인성교육관    |
| ④ 기독교교육관(대학교회) | ⑱ 대강당        |
| ⑤ 인문사회관        | ⑲ 창의교육관      |
| ⑥ 조형예술관        | ⑳ 엔더슨기념관     |
| ⑦ 중앙도서관        | ㉑ 전문대학원관     |
| ⑧ 학생누리관        | ㉒ 별관         |
| ⑨ 고명우기념관(대학원)  | ㉓ 행정관        |
| ⑩ 제1과학관        | ㉔ 체육관        |
| ⑪ 제2과학관        | ㉕ 남문         |
| ⑫ 사택           | ㉖ 화랑초등학교     |
| ⑬ 국제교육관        |              |
| ⑭ 바롬기념관        |              |



## 행정부서 연락처

교육실	
경건회	970-5222~3
데이터혁신실	
데이터혁신팀	970-7983
성과환류데이터센터	970-7984
인권센터	
인권센터	970-5331
교무처	
교무팀	970-5014
학사지원팀(수업, 졸업등)	970-5021~5, 5032, 5923
융합교육지원센터	970-7883
신입생역량강화센터	970-7883
연구실안전관리센터	970-7598-7599
학생·인재개발처	
학생지원팀(장학, 학생지도)	970-5062~6
보건실	970-5075
장애학생지원 및 사회봉사센터	970-5942
학생상담센터	970-5833
취업경력개발팀	970-5081~5
사무처	
총무인사팀	970-5104
종합상황실	970-1000
시설관재팀	970-5162
재무팀	970-5122

기획처	
기획예산팀	970-5133
대외협력팀	970-5210
정보전산팀	970-5119
입학처	
입학팀	970-5055~8
입학사정관	970-5009
교육혁신단	
교육혁신팀	970-7957
교수학습센터	970-5037
SI교육센터	970-7636
AI융합교육혁신센터	970-1090
개인정보보호혁신인재양성사업단	970-7975
국제교류단	
국제교류팀	970-5142~3
한국어교육센터	970-7802~4
외국인지원센터	970-5142
창업지원단	
창업교육센터	970-7660
산학협력단	
산학기획팀	970-1198
연구진흥팀	970-5805-9
창업보육센터	970-7655

교양대학	
교양교육/혁신사업(비교과)	970-7519 / 970-7515
바름인성교육	970-5263, 5265, 5267
교직지원센터	970-5976
기숙사	
기숙사	970-7901~3
평생교육원	
평생교육팀	970-7534, 7543
도서관	
대출 및 반납	970-5243~4
멀티미디어 자료 이용	970-5852
대학원	
대학원교학팀	970-5154~5155
부속기관	
대학교회	970-5226
학보사	970-5291
교지편집실	970-5295
방송국	970-5297
박물관	970-5311
एको캠퍼스추진사업단	970-7725
부속교육기관	
부속유치원	970-5353~4
동창회	
동창회	970-5342

## 학부(과) 및 전공 연락처 및 위치

서울여자대학교 대표번호 970-5114

인문대학	인문자유전공	인문사회관 820호	970-5400	
	글로벌 ICT 인문융합학부	메타버스융합콘텐츠전공	인문사회관 408호	970-1011
		프랑스문화콘텐츠전공	인문사회관 410호	970-5431
		독일문화콘텐츠전공	인문사회관 411호	970-5441
	국어국문학과	인문사회관 418호	970-5411	
	영어영문학과	인문사회관 415호	970-5421	
	중어중문학과	인문사회관 412호	970-5461	
	일어일문학과	인문사회관 413호	970-5481	
	사학과	인문사회관 416호	970-5451	
	기독교학과	기독교교육관 206호	970-5471	
사회과학대학	사회과학자유전공	인문사회관 821호	970-5500	
	경제학과	인문사회관 509호	970-5521	
	문헌정보학과	인문사회관 510호	970-5541	
	사회복지학과	인문사회관 512호	970-5531	
	아동학과	인문사회관 513호	970-5551	
	행정학과	인문사회관 516호	970-5571	
	디지털영상전공			
연론영상학부	저널리즘전공	인문사회관 511호	970-5581	
	비즈니스커뮤니케이션전공			
심리· 인지과학학부	인지학습과학전공	인문사회관 517호	970-5561	
	응용심리전공			
	스포츠운동과학과	제 2과학관 503호	970-5681	

과학기술 융합대학	과학기술융합자유전공	제 1과학관 408호	970-5600	
	수학과	제 2과학관 113호	970-5671	
	화학과	제 1과학관 312호	970-5651	
	생명환경공학과	제 1과학관 401호	970-5661	
	바이오헬스융합학과	제 1과학관 425호	970-1141	
	원예생명조경학과	제 1과학관 217호	970-5611	
	식품공학과	제 1과학관 109호	970-5631	
	식품영양학과	제 2과학관 601호	970-5641	
	미래산업융합자유전공	제 2과학관 103호	970-5800	
	경영학과	인문사회관 518호	970-5511	
미래산업 융합대학	패션산업학과	제 2과학관 412호	970-5622	
	디지털미디어학과	제 2과학관 201호	970-5691	
	지능정보 보호학부	사이버보안전공	제 2과학관 201호	970-5601
		개인정보보호전공		
	소프트웨어융합학과	제 2과학관 201호	970-5921	
	데이터사이언스학과	50주년기념관 622호	970-7500	
	산업디자인학과	조형예술관 316호	970-5712	
현대미술전공	조형예술관 407호	970-5721		
아트앤디자인 스쿨	공예전공	조형예술관 211호	970-5731	
	시각디자인전공	조형예술관 310호	970-5711	
	첨단미디어디자인전공	조형예술관 514호	970-1120	
	자유전공학부	학생누리관 301호	970-5276	
	글로벌통상학부	50주년기념관 307호	970-1020	

# 01

2025 January



SUN	MON	TUE	WED	THU	FRI	SAT
<p>12</p> <p>S M T W T F S</p> <p>1 2 3 4 5 6 7</p> <p>8 9 10 11 12 13 14</p> <p>15 16 17 18 19 20 21</p> <p>22 23 24 25 26 27 28</p> <p>29 30 31</p>	<p>2</p> <p>S M T W T F S</p> <p>2 3 4 5 6 7 8</p> <p>9 10 11 12 13 14 15</p> <p>16 17 18 19 20 21 22</p> <p>23 24 25 26 27 28</p>		<p>1 새해첫날</p>	<p>2</p>	<p>3</p>	<p>4 성직정정(12/31~1/4)</p>
<p>5</p>	<p>6 복학신청</p>	<p>7</p>	<p>8 복수,부전공 신청 및 취소/전과, 전공결정 신청(8~10)</p>	<p>9</p>	<p>10</p>	<p>11</p>
<p>12</p>	<p>13</p>	<p>14</p>	<p>15 겨울계절학기 종료</p>	<p>16</p>	<p>17</p>	<p>18</p>
<p>19</p>	<p>20</p>	<p>21</p>	<p>22 수강신청 장바구니 입력 (22~24)</p>	<p>23</p>	<p>24</p>	<p>25</p>
<p>26</p>	<p>27</p>	<p>28 설날 연휴(28~30)</p>	<p>29 설날</p>	<p>30</p>	<p>31</p>	

## 캠퍼스 시설 안내

구분	시설 명칭	위치
보건	보건실 / 월-금 9:00~17:30 970-5075	학생누리관 2층 202호
우편	우편취급소	학생누리관 1층
	우리은행	학생누리관 1층
금융 서비스	우리은행 CD기(각 1층) 학생누리관, 인문사회관, 살롬하우스, 50주년기념관	
	국민은행 CD기	학생누리관 1층
	살롬하우스 식당	살롬하우스 1층
	바롬식당	바롬인성교육관 2층
	교직원 식당	50주년기념관 1층
	감탄떡볶이	50주년기념관 1층
	오니기리와 이규동	50주년기념관 1층
식당	츄밥	학생누리관 1층
	더큰도시락	학생누리관 1층
	구시아(푸드코트) 만권화밥(덮밥), 포야이니(쌀국수) 최고당돈가스(돈가스), 분식대접(분식)	학생누리관 지하 1층
	컴포즈(음료)	
카페/ 베이커리	비틀쥬스(음료)	
	퀴즈노스(샌드위치)	학생누리관 1층
	버거ING(햄버거)	
	팬도로시(음료 및 베이커리)	대강당
	에땡(샌드위치)	학생누리관 B1층
	북카페 카페덕셔너리(음료)	도서관 1층
	카페ING(음료)	50주년기념관 1층
	뚜레쥬르	50주년기념관 1층

구분	시설 명칭	위치
매점/문구	누리스토어(매점)	학생누리관 1층
	GS25	인문사회관 1층
	세븐일레븐	살롬하우스 1층
	CU	50주년기념관 1층
편의시설	SWEET U(의류)	학생누리관 1층
서점	구내서점	50주년기념관 지하 1층
화방	설화방	조형예술관 지하1층
주차	주차관리실	기독교교육관 2층
복사	카피웍스(복사실)	50주년기념관 지하 1층

**응급 상황 및 낯선 사람이  
학교에서 목격되었을 땐?  
970-1000으로 연락바랍니다.**



# 02

2025 February



서울여자대학교  
SEOUL WOMEN'S UNIVERSITY

SUN	MON	TUE	WED	THU	FRI	SAT
<p>1</p> <p>S M T W T F S</p> <p>1 2 3 4</p> <p>5 6 7 8 9 10 11</p> <p>12 13 14 15 16 17 18</p> <p>19 20 21 22 23 24 25</p> <p>26 27 28 29 30 31</p>	<p>3</p> <p>S M T W T F S</p> <p>1</p> <p>2 3 4 5 6 7 8</p> <p>9 10 11 12 13 14 15</p> <p>16 17 18 19 20 21 22</p> <p>23 24 25 26 27 28 29</p> <p>30 31</p>					<p>1</p>
2	3 1학기 수강신청(3~7)	4	5	6	7	8
9	10	11	12	13	14 학위수여식	15
16	17 휴학 신청	18	19	20 신입생 오리엔테이션 (20~21) 2025년 1학기 등록 (20~26)	21	22
23	24	25	26 입학식	27	28	

## 새내기 슈니(SWUNI)를 위한 수업 및 성적 용어 안내

- 공강 : 강의와 강의 사이에 비는 시간
- 수강신청 : 매 학기 강의시간표를 참고하여 이수하고자 하는 과목을 스스로 결정, 학기당 최대 18학점 (직전학기 성적이 3.6이상이면 21학점), 최저 10학점
- 장바구니 : 수강 신청 전에 개설교과목 중 수강희망교과목을 선착순 없이 미리 선택하여 장바구니에 담아두고 본 수강신청 기간에 장바구니에 담긴 과목들을 클릭하여 교과목 검색 없이 바로 수강신청 할 수 있도록 함(신입생 해당없음)
- 수강정정 : 수강 정정 기간 동안 본인이 수강 신청한 과목을 변경하거나, 신청하지 못했던 과목을 신청
- 강의평가 : 한 학기 동안 수강한 수업에 대해 평가하는 것, 미 실시자는 해당 학기의 성적조회 불가능
- 타 대학 학점교류 : 수강하고자 하는 과목 간에 시간이 맞지 않거나 우리 학교에서 개설되지 않는 과목을 수강하고자 할 때, 학점교류협정을 맺은 다른 대학의 과목을 수강하는 것(2학년부턴 신청가능, 평점 평균 3.0이상인 학생)
- 조기졸업 : 6학기 또는 7학기 만에 졸업 (신청서 + 졸업요건총측 + 평균평점 4.0이상)



# 03

2025 March



서울여자대학교  
SEOUL WOMEN'S UNIVERSITY

SUN	MON	TUE	WED	THU	FRI	SAT
<p>2</p> <p>S M T W T F S</p> <p>1</p> <p>2 3 4 5 6 7 8</p> <p>9 10 11 12 13 14 15</p> <p>16 17 18 19 20 21 22</p> <p>23 24 25 26 27 28</p>	<p>4</p> <p>S M T W T F S</p> <p>1 2 3 4 5</p> <p>6 7 8 9 10 11 12</p> <p>13 14 15 16 17 18 19</p> <p>20 21 22 23 24 25 26</p> <p>27 28 29 30</p>					<p>1 삼일절</p>
2	3 대체휴일(삼일절)	4 1학기 개강 조기졸업신청(4~6) 수강신청 확인 및 정정(4~10)	5	6	7	8
9	10	11	12	13	14	15
16	17 수업료 전액 환불선(휴학)	18	19	20	21	22
23	24	25 수강신청 증도포기(25-31)	26	27	28	29
30	31					

## 학사안내

수강신청은 어떻게 하는 건가요? 계절학기는요?

전공을 결정해야 하는데, 무슨 학과로 해야 하는지 모르겠어요! 졸업 가능한지 알 수 있나요?

휴학과 복학신청 방법을 알려주세요! 대학생활을 하는 동안 헛갈리고 궁금했던 학사에 관한 모든 것을 알려드립니다.

아래 내용들은 반드시 알아야 할 기본적인 학사정보이기 때문에 반드시 숙지하시고 적극 활용하여 즐거운 대학생활을 하시기 바랍니다.

학사업무 전담부서는 교무처 학사지원팀과 교양대학 교학팀입니다.

위치	업무	연락처
학사지원팀 교양대학 교학팀 (학생누리관 2층)	전공수업, 수강신청	970-5022
	교양수업, 수강신청	970-5032
	교양영어, 교양전산	970-5409, 5976
	바름인성교육, 바름종합설계프로젝트	970-5265, 5263
	교직, 평생교육	970-5976
	졸업, 성적	970-5021
	가상강의(e-class)	970-5024
정보전산팀	학적, 휴/복학, 자퇴, 전공결정, 계절학기, 학점교류, 결강사유서	970-5025
	결강사유서, 학력조회	970-5923
	종합정보시스템 관련	970-5119



## 학생서비스

### ● 각종 증명서 발급

- 재학여부, 성적과 관련된 다양한 증명서(국문/영문)를 발급해 드립니다!

### ● 증명서 종류

- 학적부, 재학증명서, 휴학증명서, 성적증명서, 졸업(예정)증명서(졸업여부가 확정된 후 받을 수 있습니다.), 교육비납입증명서, 제적증명서, 수료(예정)증명서, 이수예정확인서, 장학금(수혜/비수혜) 증명서, 사회봉사활동확인서(\*교직과정 이수확인서 : 교양대학 교직지원센터)

### ● 발급 방법

- 학교 홈페이지 [www.swu.ac.kr](http://www.swu.ac.kr)에서 오른쪽 '재학생' 누른 후 - 증명서 신청 - 상세 내용 확인 후 신청

### ● 학생증발급서비스 (신규·재발급)

#### - 최초 발급 방법

입학 후 2월 말에 게시된 학교 홈페이지 ([www.swu.ac.kr](http://www.swu.ac.kr)) 공지사항 - '일반/봉사'에서 다기능 학생증 관련 공지를 보고, 안내문을 참고 후 인터넷 신청하여 자택 우편발송 혹은 우리은행 서울여대점(학생누리관 1층)에서 방문수령하면 됩니다.

#### - 재발급 방법

신/편입학초기에 학생증을 발급받지 못했거나, 분실등의 사유로 재발급을 할 경우, 학과별 수령일이 지난 후 신분증과 사진을 지참하여 우리은행 서울여대점에서 학생증 카드 신청 후 학생지원팀 방문하면 됩니다.

### ● 습득물 및 분실물 서비스

- 잃어버린 물건이나 습득한 물건이 있나요? 신분증 지참 후 학생지원팀(학생누리관 211호)으로 방문하세요!



# 04 2025 April



SUN	MON	TUE	WED	THU	FRI	SAT																																																																																																		
		1	2 수업료 5/6 환불선	3	4	5																																																																																																		
6	7	8	9	10	11	12																																																																																																		
13	14 중간강의평가(14~18)	15	16	17	18	19																																																																																																		
20	21	22 중간고사(권장)(22~28)	23	24	25	26																																																																																																		
27	28	29	30	<div style="display: flex; justify-content: space-around;"> <div style="text-align: center;"> <p>3</p> <table border="1"> <tr><td>S</td><td>M</td><td>T</td><td>W</td><td>T</td><td>F</td><td>S</td></tr> <tr><td></td><td></td><td></td><td></td><td></td><td>1</td><td></td></tr> <tr><td>2</td><td>3</td><td>4</td><td>5</td><td>6</td><td>7</td><td>8</td></tr> <tr><td>9</td><td>10</td><td>11</td><td>12</td><td>13</td><td>14</td><td>15</td></tr> <tr><td>16</td><td>17</td><td>18</td><td>19</td><td>20</td><td>21</td><td>22</td></tr> <tr><td>23</td><td>24</td><td>25</td><td>26</td><td>27</td><td>28</td><td>29</td></tr> <tr><td>30</td><td>31</td><td></td><td></td><td></td><td></td><td></td></tr> </table> </div> <div style="text-align: center;"> <p>5</p> <table border="1"> <tr><td>S</td><td>M</td><td>T</td><td>W</td><td>T</td><td>F</td><td>S</td></tr> <tr><td></td><td></td><td></td><td></td><td></td><td>1</td><td>2</td></tr> <tr><td>3</td><td>4</td><td>5</td><td>6</td><td>7</td><td>8</td><td>9</td></tr> <tr><td>10</td><td>11</td><td>12</td><td>13</td><td>14</td><td>15</td><td>16</td></tr> <tr><td>17</td><td>18</td><td>19</td><td>20</td><td>21</td><td>22</td><td>23</td></tr> <tr><td>24</td><td>25</td><td>26</td><td>27</td><td>28</td><td>29</td><td>30</td></tr> <tr><td>31</td><td></td><td></td><td></td><td></td><td></td><td></td></tr> </table> </div> </div>		S	M	T	W	T	F	S						1		2	3	4	5	6	7	8	9	10	11	12	13	14	15	16	17	18	19	20	21	22	23	24	25	26	27	28	29	30	31						S	M	T	W	T	F	S						1	2	3	4	5	6	7	8	9	10	11	12	13	14	15	16	17	18	19	20	21	22	23	24	25	26	27	28	29	30	31							
S	M	T	W	T	F	S																																																																																																		
					1																																																																																																			
2	3	4	5	6	7	8																																																																																																		
9	10	11	12	13	14	15																																																																																																		
16	17	18	19	20	21	22																																																																																																		
23	24	25	26	27	28	29																																																																																																		
30	31																																																																																																							
S	M	T	W	T	F	S																																																																																																		
					1	2																																																																																																		
3	4	5	6	7	8	9																																																																																																		
10	11	12	13	14	15	16																																																																																																		
17	18	19	20	21	22	23																																																																																																		
24	25	26	27	28	29	30																																																																																																		
31																																																																																																								

## 경건회

- (1) 서울여대 학생이라면 반드시 이수해야 할 졸업 필수 과정입니다.
- (2) 졸업하기 전까지 총 6개 학기를 이수해야 하며, 1~3학년까지 이수하도록 권장합니다.
- (3) 경건회는 일반채플과 심화채플이 있습니다. 일반채플(경건회)은 전 재학생을 대상으로 하는, 기독교정신에 바탕 한 교양강연 및 문화공연 형식의 채플입니다. 심화채플(경건회)은 일반채플(경건회) 4개 학기 이상 이수자 중 희망하는 학생들을 대상으로 하는, 기독교개론 심화과정 성격의 강의 중심 경건회입니다.
- (4) 일반채플(경건회)은 매 학기 5개의 분반이 개설되며, 원하는 분반에 수강신청을 하고 지정된 좌석에 앉아 참여하시면 됩니다. 심화채플(경건회)은 매학기 2개 온라인 분반이 개설되며, 원하는 분반에 수강신청을 하고 지정된 기간 안에 녹화동영상을 100% 수강, 매 회 소감문을 제출해야 출석으로 인정됩니다.
- (5) 성적은 P(Pass) 또는 F(Fail)로 처리되며, P의 기준은 <2회 결석 + 2회 지각>까지입니다.  
(3회 지각은 1회 결석으로 계산합니다.)
- (6) 2025학년도 1학기 경건회 개강 안내 : 3월 12일(수), 13일(목)
- (7) 지정 좌석 확인 : 3월 11일(화) 정오 이후 종합정보시스템에서 확인하세요.  
(종합정보시스템 로그인 → 경건회 시스템 → 수업,좌석조회 → 2025-1 배치도 클릭)

※ 반드시 본인의 자리를 확인하시고 앉아 주세요. 다른 좌석에 앉으면 결석으로 처리될 수 있습니다.  
 ※ 교차 수강(본인이 신청하지 않은 시간에 수강)은 불가합니다.

### ● 시간표

학수번호	과목명	분반	담당	수강대상	강의시간	강의실	인원제한
1111111	경건회 (일반 채플)	1	교목 실장	전 재학생	수5(50분) 15:00~15:50	대강당	950
		2			수6(50분) 16:30~17:20		
		3			목5(50분) 15:00~15:50		
		4			목6(50분) 16:30~17:20		
		5			목7(50분) 18:00~18:50		
1111111	경건회 (심화 채플)	6		경건회(일반 채플) 4개 학기 이상 이수자 중 희망자	금7(50분) 18:00~18:50	온라인	1,200
		7			금8(50분) 19:30~20:20		

### ● 경건회를 담당하는 교목실에서는

본교의 교육 이념인 기독교 정신을 구현하기 위하여 <경건회>와 교양필수과목 <기독교개론>을 담당하며, 학생들의 신앙 상담과 학내 구성원의 종교 활동을 지원하고 권장합니다.

- 위치: 창의교육관 2층 202호
- 연락처: 970-5222(기독교개론), 5223(경건회), 5224(신앙 상담)
- 메일: chapel@swu.ac.kr
- 홈페이지: <https://chapel.swu.ac.kr>

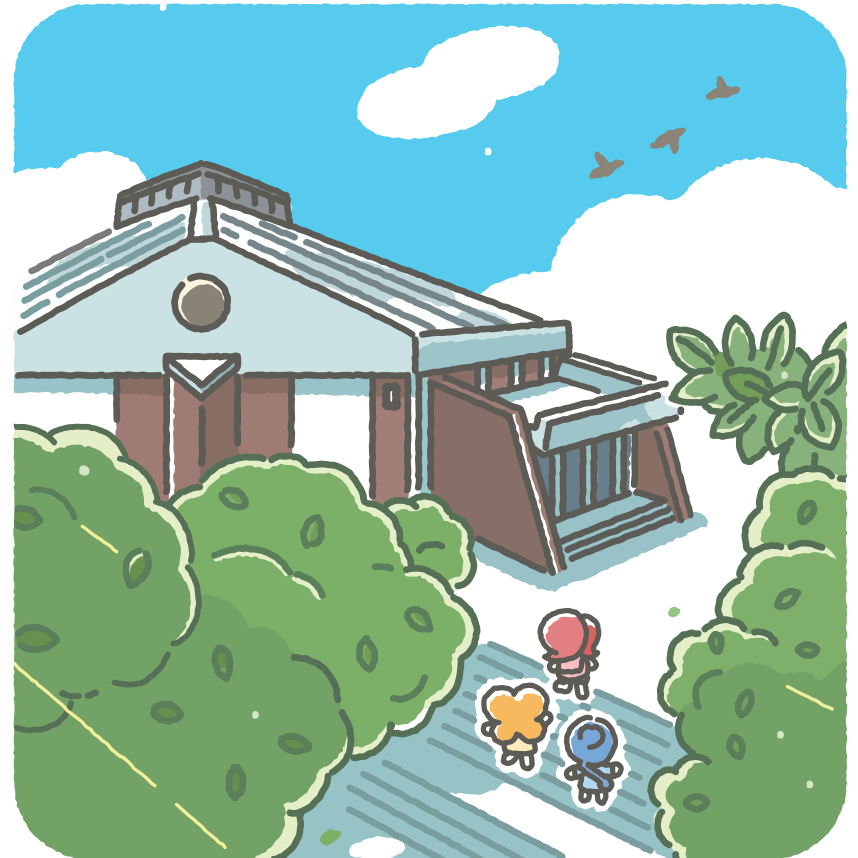

# 05

2025 May



SUN	MON	TUE	WED	THU	FRI	SAT
<p>4</p> <p>S M T W T F S</p> <p>1 2 3 4 5</p> <p>6 7 8 9 10 11 12</p> <p>13 14 15 16 17 18 19</p> <p>20 21 22 23 24 25 26</p> <p>27 28 29 30</p>	<p>6</p> <p>S M T W T F S</p> <p>1 2 3 4 5 6 7</p> <p>8 9 10 11 12 13 14</p> <p>15 16 17 18 19 20 21</p> <p>22 23 24 25 26 27 28</p> <p>29 30</p>			<p>1 근로자의날 휴무</p>	<p>2 수업료 2/3 환불선</p>	<p>3</p>
<p>4</p>	<p>5 어린이날, 부처님 오신날</p>	<p>6 대체 휴일 (어린이날, 부처님 오신날)</p>	<p>7</p>	<p>8</p>	<p>9</p>	<p>10</p>
<p>11</p>	<p>12 재입학원서 접수(12~14)</p>	<p>13</p>	<p>14</p>	<p>15</p>	<p>16</p>	<p>17</p>
<p>18</p>	<p>19 여름계절학기 수강신청 (19~23)</p>	<p>20 개교기념일</p>	<p>21 서량제(21~23)</p>	<p>22</p>	<p>23</p>	<p>24</p>
<p>25</p>	<p>26</p>	<p>27</p>	<p>28</p>	<p>29</p>	<p>30</p>	<p>31</p>

## 바롬인성교육

기독교정신을 바탕으로 지·덕·술(智·德·術)을 갖춘 여성지도자를 양성하기 위한 서울여대만의 독특한 프로그램으로, 1961년 본교의 초대학장인신 바롬 고향경박사가 시작한 이래 현재까지 이어져 온 실천중심의 전인교육입니다. 공동체생활교육인 『바롬인성교육』과 팀 프로젝트 기반 교육인 『바롬종합설계프로젝트』로 구성되어 있습니다. 바롬인성교육 행정 및 운영을 전담하는 곳은 교양대학 교학팀입니다. 바롬인성교육 관련 문의는 교양대학 바롬인성교육부 담당자에게 연락바랍니다.

위치	바롬인성교육관 3층 306호	
연락처	바롬인성교육 문의	970-5263, 5265, 5267
	홈페이지	<a href="http://bahrom.swu.ac.kr">http://bahrom.swu.ac.kr</a>

### ● 교육과정(2020학년부터 적용)

이수구분	과목명	이수학년	학점	세부내용
교양필수	『바롬인성교육』	1학년	1	- 3주간 생활학습공동체교육(합숙교육) - 월~금 8~9교시, 19:00~21:15 ※ 수요일(자유 시간) ※ 금요일 외박
	『바롬종합설계프로젝트』	3학년	2	- 한 학기(15주) 프로젝트 수업

### ● 수강신청 및 평가

- ‘바롬인성교육’은 개인이 수강신청하지 않고 학교본부에서 일괄적으로 수강신청합니다.
- ‘바롬종합설계프로젝트’는 듣고 싶은 수업시간을 선택해서 본인이 직접 수강 신청해야 합니다.
- 단계별 학습계획에 의해 구성되어 있으므로 순차 이수해야 합니다.
- ‘바롬인성교육’ → ‘바롬종합설계프로젝트’의 단계로 이수해야 합니다.
- ‘바롬인성교육’은 P, F로 성적이 부여되고 ‘바롬종합설계프로젝트’는 절대평가(A비율 50%)를 실시하고 있습니다.

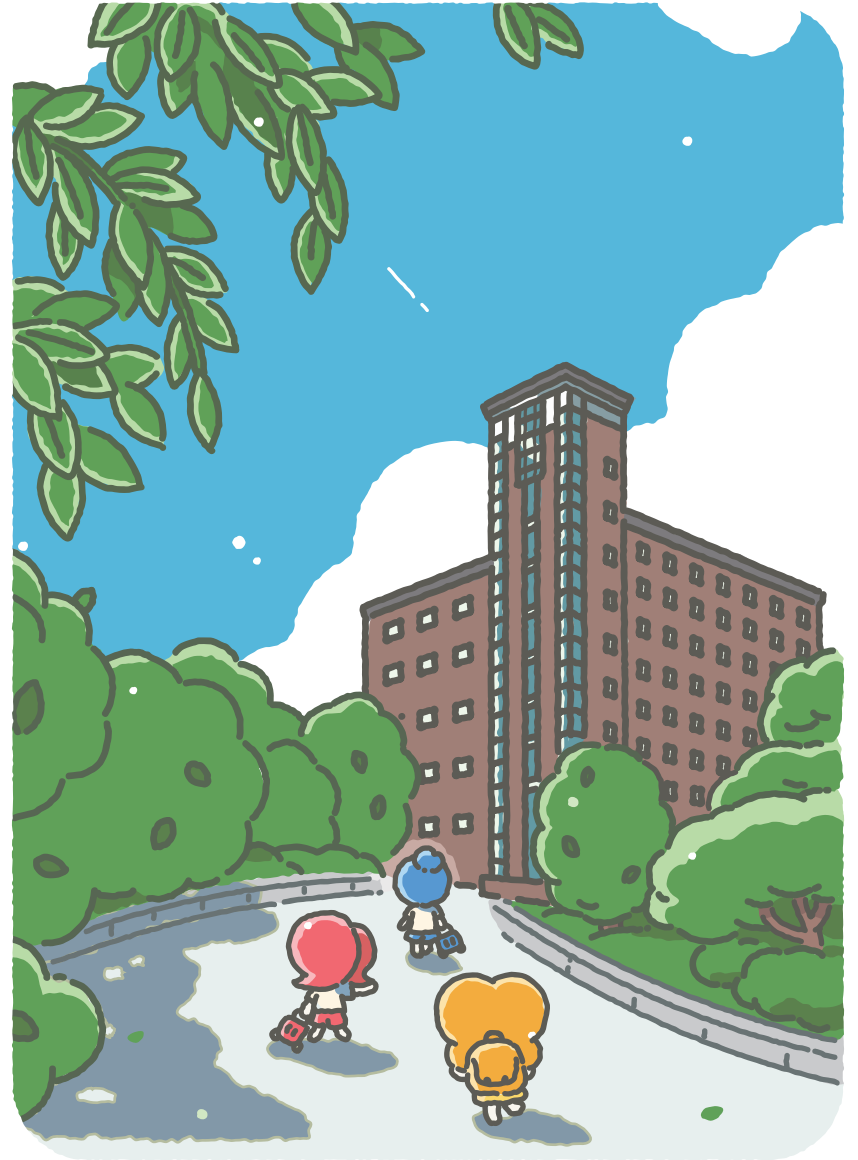

# 06

2025 June



SUN	MON	TUE	WED	THU	FRI	SAT
1 수업료 1/2 환불선	2 기말강의평가(2~15)	3	4	5 개교기념일 대체 휴무	6 현충일	7
8	9 복수,부전공 신청 및 취소/전과, 전공신청 결정(9~11) 여름계절학기 등록(9~13)	10 지정보강일(5/6 대체 휴일)	11 지정보강일(6/5 개교기념일 대체휴무)	12 지정보강일(5/1 근로자의 날)	13 지정보강일(6/6 현충일)	14
15	16 지정보강일(5/5 어린이날, 부처님 오신날)	17 기말고사(17~23)	18	19	20	21
22	23	24 여름방학/여름계절학기 시작	25	26	27	28
29	30				5 S M T W T F S 1 2 3 4 5 6 7 8 9 10 11 12 13 14 15 16 17 18 19 20 21 22 23 24 25 26 27 28 29 30 31	7 S M T W T F S 1 2 3 4 5 6 7 8 9 10 11 12 13 14 15 16 17 18 19 20 21 22 23 24 25 26 27 28 29 30 31

## 장애학생 지원

학교는 장애인등에 대한 특수교육법에 따라 학칙(69조)을 제정하고 장애학생지원센터를 설치하여 학습권 보장 및 학교생활 상 불편을 경감하고자 아래와 같은 제도들을 실시하고 있습니다.

하! **학기 초에 진행되는 장애학생 현황파악 조사에 참여**해야하고 학과 혹은 장애학생지원센터에 장애사실을 꼭 알려주세요.

둘! 학교생활에 궁금한 점이나 불편한 점이 있다면? 주저하지 말고 장애학생지원센터로 연락 주세요!  
(970-5942)

셋! 장애인식개선교육은 법정 의무교육으로 재학생/교직원 연1회 1시간이상 필수

## 사회봉사

'사회봉사'는 지적 능력과 봉사인의 자질을 겸비한 실천적인 인재양성을 위해 수행하는 봉사활동으로, 학생들은 학습을 통해 습득한 지식과 기술을 지역사회기관에 제공하며 지역사회 발전에 동참할 수 있을 뿐만 아니라 학점도 취득할 수 있습니다. 사회봉사활동에 적극적으로 참여하며 성실히 봉사한 학생들에게는 '사회봉사장학금'이 주어지며, 사회봉사를 이수한 학생들은 해외봉사자 선발 시 우대되는 혜택도 있습니다.

구분	사회봉사 I	사회봉사 II	사회봉사 III	사회봉사 IV	순수봉사
과목구분	교양 선택				-
수강신청	종합정보시스템 내 [봉사시스템]-[수강신청(학생)]을 통해 신청				
학점	각 1학점으로 최대 4학점까지 취득 가능				비학점
학점취득	수강신청 후 중도포기 불가 (부득이하게 성적이 "F"로 처리된 경우 재수강 가능)				
개설시기	1학기, 2학기				
시간	수업 6시간(기본교육, 중간평가, 최종평가) + 봉사활동 28시간 이상 + 자기성찰보고서 1시간 = 전체 35시간 이상				
수강자격	8학기 이내 재학생				
성적평가	Pass 또는 Fail				

※ 사회봉사 학점은 최대 신청가능학점에서 추가 1학점까지 인정 가능합니다.  
단, 서비스러닝과 동시 수강 신청하는 경우에도 1학점만 초과하여 신청할 수 있습니다.

## 학생상담센터

서울여자대학교 학생이라면 누구나 올 수 있는 따뜻한 공간!  
대학생활에 잘 적응할 수 있을까? 전공을 제대로 선택했을까?  
혹시 이런 고민을 하고 계신가요?

그렇다면 학생상담센터의 문을 두드려보세요! 학생상담센터는 심리검사와 상담을 통하여 재학생들의 대학생활 적응과 내적성장을 돕고 있습니다.

위치	학생누리관 2층 205호
전화	970-5833
홈페이지	www.swucc.or.kr
E-mail	ssgc@swu.ac.kr
운영시간	월요일~금요일 오전 9시~오후 5시30분(점심시간 : 12시~1시)

## 인권센터

인권센터에서는 어떤 도움을 받을 수 있나요?

대학생활 중 캠퍼스 인권침해 및 성희롱·성폭력 문제로 고민하는 학생들에게 피해 지원 상담을 제공하고, 신고사건 처리에 도움을 주고 있습니다. 또한, 인권센터에서 진행하는 인권(성평등) 폭력예방교육, 인권 서포터즈 활동 및 인권증진 캠페인 등에 참여할 수 있습니다.

위치	고명우기념관 205호
전화	970-5331
홈페이지	http://humanrights.swu.ac.kr
E-mail	hrc@swu.ac.kr
운영시간	월요일~금요일 오전10시~오후5시(점심시간 : 12시~1시)



# 07

2025 July



SUN	MON	TUE	WED	THU	FRI	SAT																																																																																																										
		1 성적정정(1~5)	2	3	4	5																																																																																																										
6	7	8	9	10	11	12																																																																																																										
13	14 여름계절학기 종료	15	16	17	18	19																																																																																																										
20	21	22	23 복학신청	24	25	26																																																																																																										
27	28 수강신청 장바구니 입력 (28-30)	29	30	31	<table border="1"> <tr><td colspan="7">6</td></tr> <tr><td>S</td><td>M</td><td>T</td><td>W</td><td>T</td><td>F</td><td>S</td></tr> <tr><td>1</td><td>2</td><td>3</td><td>4</td><td>5</td><td>6</td><td>7</td></tr> <tr><td>8</td><td>9</td><td>10</td><td>11</td><td>12</td><td>13</td><td>14</td></tr> <tr><td>15</td><td>16</td><td>17</td><td>18</td><td>19</td><td>20</td><td>21</td></tr> <tr><td>22</td><td>23</td><td>24</td><td>25</td><td>26</td><td>27</td><td>28</td></tr> <tr><td>29</td><td>30</td><td colspan="5"></td></tr> </table>	6							S	M	T	W	T	F	S	1	2	3	4	5	6	7	8	9	10	11	12	13	14	15	16	17	18	19	20	21	22	23	24	25	26	27	28	29	30						<table border="1"> <tr><td colspan="7">8</td></tr> <tr><td>S</td><td>M</td><td>T</td><td>W</td><td>T</td><td>F</td><td>S</td></tr> <tr><td colspan="6"></td><td>1</td><td>2</td></tr> <tr><td>3</td><td>4</td><td>5</td><td>6</td><td>7</td><td>8</td><td>9</td></tr> <tr><td>10</td><td>11</td><td>12</td><td>13</td><td>14</td><td>15</td><td>16</td></tr> <tr><td>17</td><td>18</td><td>19</td><td>20</td><td>21</td><td>22</td><td>23</td></tr> <tr><td>24</td><td>25</td><td>26</td><td>27</td><td>28</td><td>29</td><td>30</td></tr> <tr><td colspan="6"></td><td>31</td></tr> </table>	8							S	M	T	W	T	F	S							1	2	3	4	5	6	7	8	9	10	11	12	13	14	15	16	17	18	19	20	21	22	23	24	25	26	27	28	29	30							31
6																																																																																																																
S	M	T	W	T	F	S																																																																																																										
1	2	3	4	5	6	7																																																																																																										
8	9	10	11	12	13	14																																																																																																										
15	16	17	18	19	20	21																																																																																																										
22	23	24	25	26	27	28																																																																																																										
29	30																																																																																																															
8																																																																																																																
S	M	T	W	T	F	S																																																																																																										
						1	2																																																																																																									
3	4	5	6	7	8	9																																																																																																										
10	11	12	13	14	15	16																																																																																																										
17	18	19	20	21	22	23																																																																																																										
24	25	26	27	28	29	30																																																																																																										
						31																																																																																																										

## 도서관 이용 (※도서관 홈페이지: <https://lib.swu.ac.kr>)

### ● 층별 안내 및 개관 시간

구분	위치	명칭	개관시간 (학기중)	
			월-금	주말
자료실	1층	멀티미디어자료실	09:00~20:00 (방학 09:00~17:00)	휴관
	2층	문헌자료실, 연속간행물실		
	3층	인문·사회과학자료실		
	4층	자연과학·예술자료실		
	5층	문학자료실Ⅱ		
열람실		디지털랩	매일 08:00~23:40	
		미디어룸, 세미나실	평일 09:00~19:30 (방학 09:00~16:50)	
	1층	멀티미디어라운지, 커뮤니티라운지, 소셜러닝라운지	매일 08:00~23:40	
		멀티플렉스존	매일 24시간 개방	
	4층	자유열람실	매일 24시간 개방	
		열람실	평일 08:00~23:40 (방학 중 휴관)	
	5층	열람실, 슈니나래	평일 08:00~23:40 (방학 중 휴관)	

### ● 출입/이용

1. 도서관 1층과 2층에 출입게이트가 있으며 학생증(카드) 또는 모바일 열람증 인식 후 출입이 가능합니다.

ID : 학번, PW : 종합정보시스템과 동일

2. 모바일 열람증 발급 방법

- 구글 플레이스토어 및 앱스토어에서 '서울여자대학교 도서관'을 검색하여 설치합니다.

※ 방학기간 자료실 및 열람실 단축 운영, 시험기간 열람실 확대 운영됩니다.

※ 도서관 야간 이용 시 유의 사항

- 도서관 이용 안전을 위해 23:40 ~ 익일 05:00 출입이 제한됩니다.

- 위급상황 발생 시, 도서관 경비실(970-5191)이나 상황실(970-1000)로 문의바랍니다.

**도서관 이용 관련 자세한 사항은  
도서관 홈페이지(lib.swu.ac.kr)를  
참고해주세요!**



# 08

2025 August



SUN	MON	TUE	WED	THU	FRI	SAT
<p>7</p> <p>S M T W T F S</p> <p>1 2 3 4 5</p> <p>6 7 8 9 10 11 12</p> <p>13 14 15 16 17 18 19</p> <p>20 21 22 23 24 25 26</p> <p>27 28 29 30 31</p>	<p>9</p> <p>S M T W T F S</p> <p>1 2 3 4 5 6</p> <p>7 8 9 10 11 12 13</p> <p>14 15 16 17 18 19 20</p> <p>21 22 23 24 25 26 27</p> <p>28 29 30</p>				1	2
3	4 수강신청(4~8)	5	6	7	8	9
10	11	12	13	14	15 광복절	16
17	18 휴학신청	19	20	21	22 2024학년도 후기 졸업일	23
24	25 2학기 등록(25~29)	26	27	28	29	30
31						

## 장학금 안내

### ● 장학금 신청 : 서울여자대학교 홈페이지 장학공지 확인

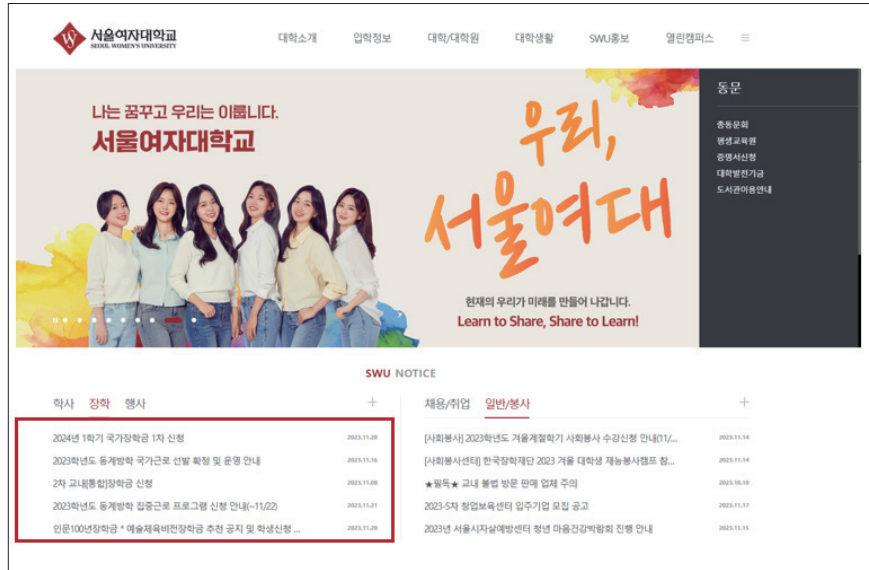

### ● 장학금 지급 조건

- 직전학기 14학점 이상, 평점 2.0이상, 해당학기 8학기 이내 재학생(휴학생 불가)
- 동일한 학기에 교내 1종, 국가 1종, 교외 1종만 수혜 가능함
- ※ 장학금에 따라 직전학기 성적 기준 상이할 수 있으며 해당 사항은 장학금 신청시 공지 사항 참고

### ● 장학금 지급 계좌 등록

- 종합정보시스템(<http://swis.swu.ac.kr>) → 학적시스템 → 학적부 관리 → 학생정보조회 및 개인정보변경

### ● 장학금 신청 일정 ★국가장학금 필수 신청

구분	1학기	2학기
국가장학금	<ul style="list-style-type: none"> <li>• 1차: 11월 말~12월 말</li> <li>• 2차: 2월 초~3월 중순</li> </ul>	<ul style="list-style-type: none"> <li>• 1차: 5월 중순~6월 중순</li> <li>• 2차: 8월 중순~9월 중순</li> </ul>
교내장학금	<ul style="list-style-type: none"> <li>• 1차(사전감면): 11월 말~1월 초</li> <li>• 2차: 3월 초~3월 말</li> <li>• 3차: 5월 초~5월 중순</li> </ul>	<ul style="list-style-type: none"> <li>• 1차(사전감면): 5월 중순~6월 말</li> <li>• 2차: 9월 초~9월 말</li> <li>• 3차: 11월 초~11월 중순</li> </ul>
교외장학금	<ul style="list-style-type: none"> <li>• 1차(사전감면): 1월 말~2월 초</li> <li>• 2차: 3월 초~3월 말</li> </ul>	<ul style="list-style-type: none"> <li>• 1차(사전감면): 7월 말~8월 초</li> <li>• 2차: 8월 말~9월 초</li> </ul>
국가근로장학금	<ul style="list-style-type: none"> <li>• 1학기: 11월 말~12월 말</li> <li>• 하계: 2월 초~3월 중순</li> </ul>	<ul style="list-style-type: none"> <li>• 2학기: 5월 중순~6월 중순</li> <li>• 동계: 8월 중순~9월 중순</li> </ul>

### ● 장학 전화번호

- 교내/국가장학금: 970-5063
- 교외장학금/학자금 대출: 970-5062
- 국가근로/교내인턴장학금: 970-5066

**학교 홈페이지(www.swu.ac.kr)  
'장학' 공지사항을 확인바랍니다.  
매학기 '국가장학금'을 반드시 신청해주세요!**



# 09

2025 September



서울여자대학교  
SEOUL WOMEN'S UNIVERSITY

SUN	MON	TUE	WED	THU	FRI	SAT
	1 2학기 개강 조기졸업신청(1~3) 수강신청 확인 및 정정(1~5)	2	3	4	5	6
7	8	9	10	11	12	13
14 수업료 전액 환불선(휴학)	15	16	17	18	19	20
21	22 수강신청 중도포기(22~26)	23	24	25	26	27
28	29	30 수업료 5/6 환불선			8 S M T W T F S 1 2 3 4 5 6 7 8 9 10 11 12 13 14 15 16 17 18 19 20 21 22 23 24 25 26 27 28 29 30 31	10 S M T W T F S 1 2 3 4 5 6 7 8 9 10 11 12 13 14 15 16 17 18 19 20 21 22 23 24 25 26 27 28 29 30 31

## 학생자치기구 소개

단위명	위치	인스타그램
총학생회	학생누리관 217호	@ swu_studentcouncil55
인문대학학생회	학생누리관 501호	@ swu_inmun36
사회과학대학학생회	학생누리관 503호	@ swu_sadae35
과학기술융합대학학생회	학생누리관 502호	추후 안내
미래산업융합대학학생회	학생누리관 505호	@ swu_misanyung
아트앤디자인스쿨학생회	학생누리관 506호	@ swu_artndesign
자유전공학부학생회	학생누리관 507호	@ swu_premajors1
동아리연합회	학생누리관 504호	@ swu_yeowool

학생자치기구는 학생들이 스스로 주체가 되어서 학생들의 이해와 요구를 대변하고 학생자치문화를 만들어 나가는 교내기구입니다. 새내기 새로배움터, 서랑제 등의 행사를 열고, 학우들의 편리한 학교생활을 위해 여러 복지사업을 진행합니다. 또한 학우들의 권리 증진을 위한 행동을 전개하기도 합니다.

현재 우리 대학 학생자치기구는 서울여대 전체 학우들을 대표하는 총학생회, 소속된 단과대학/학부/학과/전공을 대표하는 단과대학/ 학부/학과/전공 학생회, 교내 정·준동아리를 대표하는 동아리연합회로 구성되어 있습니다. 학기 초에는 신입생을 대상으로 총학생회를 비롯한 각 단과대학/학부/학과/전공 학생회 및 동아리연합회 집행국을 모집하고 있습니다. 학생자치기구 활동을 통해 학생들이 중심되는 학생자치문화를 직접 만들어 나갈 수 있고 삶을 살아가며

필요한 많은 능력을 기를 수 있습니다.  
학생자치기구에 대한 새내기 여러분의 많은 관심 부탁드립니다.



## 동아리 소개

분과	동아리명	분과	동아리명	
공연분과	극예술연구회	스포츠분과	SWU FC	
	한해움		TENNISWU	
	S.W.A.N		만화방	
	소리마당		서우회	
	예현		여아	
	청천벽력		불교학생회	
	S.A.K.E.		작은자매	
	S.E.L.		CCC	
	SWURS		I.V.F(한국기독교학생회)	
	TIPSSY		JOY선교회	
봉사분과	마주보기	종교분과	무한비트	
	해다움		설화	
	캐슈넛		AISEEC	
스포츠분과	스키부		학술교양분과	KUSA
	JUST			Enactus
				슈터플라이

# 10

2025 October



SUN	MON	TUE	WED	THU	FRI	SAT
<p>9</p> <p>S M T W T F S</p> <p>1 2 3 4 5 6</p> <p>7 8 9 10 11 12 13</p> <p>14 15 16 17 18 19 20</p> <p>21 22 23 24 25 26 27</p> <p>28 29 30</p>	<p>11</p> <p>S M T W T F S</p> <p>2 3 4 5 6 7 8</p> <p>9 10 11 12 13 14 15</p> <p>16 17 18 19 20 21 22</p> <p>23 24 25 26 27 28 29</p> <p>30</p>		<p>1</p>	<p>2</p>	<p>3 개천절</p>	<p>4</p>
<p>5</p>	<p>6 추석연휴(6~7)</p>	<p>7</p>	<p>8 대체 휴일(추석연휴)</p>	<p>9 한글날</p>	<p>10</p>	<p>11</p>
<p>12</p>	<p>13 중간강의평가(13~17)</p>	<p>14</p>	<p>15</p>	<p>16</p>	<p>17</p>	<p>18</p>
<p>19</p>	<p>20 재입학원서 접수(20~22) 중간고사(원장)(20~24)</p>	<p>21</p>	<p>22</p>	<p>23</p>	<p>24</p>	<p>25</p>
<p>26</p>	<p>27</p>	<p>28</p>	<p>29</p>	<p>30 수업료 2/3 환불선</p>	<p>31</p>	

## SWU일자리플러스사업단 취업경력개발팀 진로/취업 지원 업무 소개

서울여자대학교 취업경력개발팀은 학생·인재개발처 대학일자리플러스사업단에 소속되어 있으며, 서울여자대학교 학생들의 자기 주도적인 진로설정과 미래설계를 위해 진로/취업 교양 교과목 및 다양한 교육 프로그램을 운영하고 있습니다. 또한 취업정보제공과 추천채용 등을 진행하고 있으며, 진로/취업지원을 위한 심층적인 1:1상담도 운영하고 있습니다. 진로와 취업에 대한 고민이 있다면 주저하지 마시고 SWU일자리플러스사업단을 찾아주세요.

### ● 세부 업무별 연락처

위치	학생누리관 3층 302호 대학일자리플러스사업단 취업경력개발팀	
연락처	진로/취업 지원 업무 전반	970-5081, 5082, 5088
	진로 상담 및 진로/취업준비 프로그램	970-7665, 7666, 5084, 5087
	취업 상담 및 알선, 실전취업 프로그램	970-7888, 5083, 5086, 5090
	채용설명회	970-5081
	이메일	job@swu.ac.kr
	인스타그램	swu_career

※ 진로/취업 프로그램 및 1:1 상담신청, 채용정보검색, 추천채용이용:

학생성장지원시스템(eport.swu.ac.kr)에서 이용 (아이디와 패스워드는 중정시와 동일)

## SWU일자리플러스사업단 현장실습지원팀 업무 소개

서울여자대학교 현장실습지원팀은 학생·인재개발처 대학일자리플러스사업단에 소속되어 있으며, 서울여자대학교 학생들의 직무역량 강화 및 취업실전 역량을 강화시키기 위하여 다양한 일경험 프로그램을 제공하고 있습니다.

### ● 지원 업무

- SWCD(Seoul Women's university Career Development) Academy 단기/장기 운영
- 현장실습 참여 기업 모집 및 발굴, 관리/현장실습 참여 학생 모집 및 선발
- 기업현장실습 학점인정/현장실습온라인시스템 운영
- 서울특별시의회 대학생 인턴십/기타 일경험 관련 정부재정지원사업 연계 추진

### ● 세부 업무별 연락처

위치	학생누리관 3층 302호 대학일자리플러스사업단 현장실습지원팀	
연락처	현장실습 업무 전반	970-5085, 7889
	이메일	job@swu.ac.kr
	인스타그램	swu_career

※ 해외인턴십은 국제교류팀에서 담당합니다.

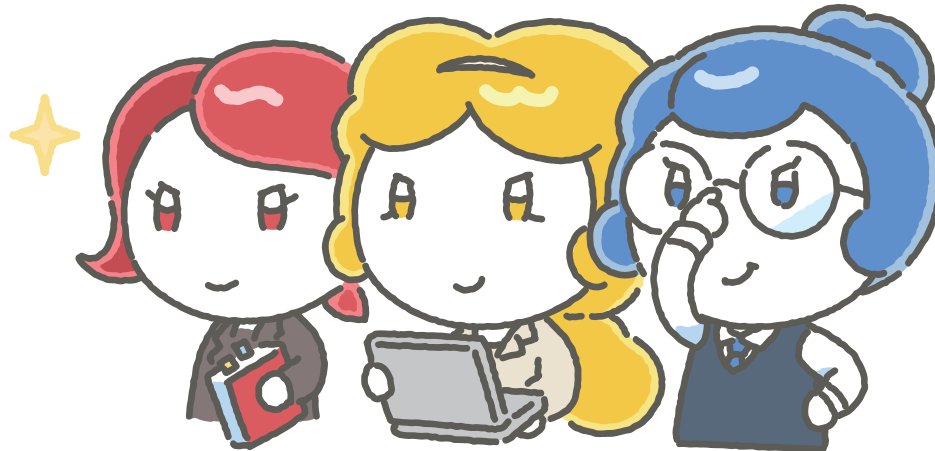

# 11

2025 November



SUN

MON

TUE

WED

THU

FRI

SAT

10

S	M	T	W	T	F	S
		1	2	3	4	
5	6	7	8	9	10	11
12	13	14	15	16	17	18
19	20	21	22	23	24	25
26	27	28	29	30	31	

12

S	M	T	W	T	F	S
	1	2	3	4	5	6
7	8	9	10	11	12	13
14	15	16	17	18	19	20
21	22	23	24	25	26	27
28	29	30	31			

1

2

3

4

5

6

7

8

9

10 겨울계절학기 수강신청 (10~14)

11

12

13

14

15

16

17

18

19

20

21

22

23

24

25

26

27

28

29 수업료 1/2 환불선

30

# 공부중



# 12

2025 December



SUN	MON	TUE	WED	THU	FRI	SAT																																																																																																			
	1 겨울계절학기 등록(1~5) 기말강의평가(1~14)	2	3	4	5	6																																																																																																			
7	8 전공결정 신청 복수,부전공 신청 및 취소/전과 (8~10) 지정보강일(10/6)	9 지정보강일(10/7 추석)	10 지정보강일(10/8 대체 휴일)	11 지정보강일(10/9 한글날)	12 지정보강일(10/3 개천절)	13																																																																																																			
14	15 기말고사(15~19)	16	17	18	19	20																																																																																																			
21	22 겨울방학/겨울계절학기 시작	23	24	25 성탄절	26	27																																																																																																			
28	29	30 성적정정 (30~1/3)	31	<table border="1"> <thead> <tr> <th colspan="7">11</th> <th colspan="7">2026 1</th> </tr> <tr> <th>S</th><th>M</th><th>T</th><th>W</th><th>T</th><th>F</th><th>S</th> <th>S</th><th>M</th><th>T</th><th>W</th><th>T</th><th>F</th><th>S</th> </tr> </thead> <tbody> <tr> <td></td><td></td><td></td><td></td><td></td><td></td><td>1</td> <td></td><td></td><td></td><td></td><td></td><td>1</td><td>2</td><td>3</td> </tr> <tr> <td>2</td><td>3</td><td>4</td><td>5</td><td>6</td><td>7</td><td>8</td> <td>4</td><td>5</td><td>6</td><td>7</td><td>8</td><td>9</td><td>10</td> </tr> <tr> <td>9</td><td>10</td><td>11</td><td>12</td><td>13</td><td>14</td><td>15</td> <td>11</td><td>12</td><td>13</td><td>14</td><td>15</td><td>16</td><td>17</td> </tr> <tr> <td>16</td><td>17</td><td>18</td><td>19</td><td>20</td><td>21</td><td>22</td> <td>18</td><td>19</td><td>20</td><td>21</td><td>22</td><td>23</td><td>24</td> </tr> <tr> <td>23</td><td>24</td><td>25</td><td>26</td><td>27</td><td>28</td><td>29</td> <td>25</td><td>26</td><td>27</td><td>28</td><td>29</td><td>30</td><td>31</td> </tr> </tbody> </table>		11							2026 1							S	M	T	W	T	F	S	S	M	T	W	T	F	S							1						1	2	3	2	3	4	5	6	7	8	4	5	6	7	8	9	10	9	10	11	12	13	14	15	11	12	13	14	15	16	17	16	17	18	19	20	21	22	18	19	20	21	22	23	24	23	24	25	26	27	28	29	25	26	27	28	29	30	31	
11							2026 1																																																																																																		
S	M	T	W	T	F	S	S	M	T	W	T	F	S																																																																																												
						1						1	2	3																																																																																											
2	3	4	5	6	7	8	4	5	6	7	8	9	10																																																																																												
9	10	11	12	13	14	15	11	12	13	14	15	16	17																																																																																												
16	17	18	19	20	21	22	18	19	20	21	22	23	24																																																																																												
23	24	25	26	27	28	29	25	26	27	28	29	30	31																																																																																												

# 휴식중 휴식중



# 01

2026 January



SUN	MON	TUE	WED	THU	FRI	SAT
<p>12</p> <p>S M T W T F S</p> <p>1 2 3 4 5 6</p> <p>7 8 9 10 11 12 13</p> <p>14 15 16 17 18 19 20</p> <p>21 22 23 24 25 26 27</p> <p>28 29 30 31</p>	<p>2</p> <p>S M T W T F S</p> <p>1 2 3 4 5 6 7</p> <p>8 9 10 11 12 13 14</p> <p>15 16 17 18 19 20 21</p> <p>22 23 24 25 26 27 28</p>			<p>1 새해첫날</p>	2	3
4	5	6	7	8	9	10
11	12	13 겨울계절학기 종료	14	15	16	17
18	19	20	21	22	23	24
25	26 복학신청	27	28 수강신청 장바구니 입력 (28~30)	29	30	31

**나는 꿈꾸고 우리는 이룹니다**  
**서울여자대학교**

**현재의 우리가 미래를 만들어 나갑니다**  
**Learn to share, Share to learn!**

# 02

2026 February



SUN	MON	TUE	WED	THU	FRI	SAT																																																																																				
1	2 1학기 수강신청(2~6)	3	4	5	6	7																																																																																				
8	9	10	11	12	13 2025학년도 전기 졸업일	14																																																																																				
15	16 설날 연휴(16~18)	17	18	19 휴학 신청 2026년 1학기 등록(19~25)	20	21																																																																																				
22	23 신입생 오리엔테이션 (변경가능)(23~24)	24	25	26	27 입학식(변경가능)	28																																																																																				
						<div style="display: flex; justify-content: space-around;"> <div style="text-align: center;"> <p>2026 1</p> <table border="1"> <tr><td>S</td><td>M</td><td>T</td><td>W</td><td>T</td><td>F</td><td>S</td></tr> <tr><td></td><td></td><td></td><td></td><td>1</td><td>2</td><td>3</td></tr> <tr><td>4</td><td>5</td><td>6</td><td>7</td><td>8</td><td>9</td><td>10</td></tr> <tr><td>11</td><td>12</td><td>13</td><td>14</td><td>15</td><td>16</td><td>17</td></tr> <tr><td>18</td><td>19</td><td>20</td><td>21</td><td>22</td><td>23</td><td>24</td></tr> <tr><td>25</td><td>26</td><td>27</td><td>28</td><td>29</td><td>30</td><td>31</td></tr> </table> </div> <div style="text-align: center;"> <p>2026 3</p> <table border="1"> <tr><td>S</td><td>M</td><td>T</td><td>W</td><td>T</td><td>F</td><td>S</td></tr> <tr><td>1</td><td>2</td><td>3</td><td>4</td><td>5</td><td>6</td><td>7</td></tr> <tr><td>8</td><td>9</td><td>10</td><td>11</td><td>12</td><td>13</td><td>14</td></tr> <tr><td>15</td><td>16</td><td>17</td><td>18</td><td>19</td><td>20</td><td>21</td></tr> <tr><td>22</td><td>23</td><td>24</td><td>25</td><td>26</td><td>27</td><td>28</td></tr> <tr><td>29</td><td>30</td><td>31</td><td></td><td></td><td></td><td></td></tr> </table> </div> </div>	S	M	T	W	T	F	S					1	2	3	4	5	6	7	8	9	10	11	12	13	14	15	16	17	18	19	20	21	22	23	24	25	26	27	28	29	30	31	S	M	T	W	T	F	S	1	2	3	4	5	6	7	8	9	10	11	12	13	14	15	16	17	18	19	20	21	22	23	24	25	26	27	28	29	30	31				
S	M	T	W	T	F	S																																																																																				
				1	2	3																																																																																				
4	5	6	7	8	9	10																																																																																				
11	12	13	14	15	16	17																																																																																				
18	19	20	21	22	23	24																																																																																				
25	26	27	28	29	30	31																																																																																				
S	M	T	W	T	F	S																																																																																				
1	2	3	4	5	6	7																																																																																				
8	9	10	11	12	13	14																																																																																				
15	16	17	18	19	20	21																																																																																				
22	23	24	25	26	27	28																																																																																				
29	30	31																																																																																								



홈페이지  <http://www.swu.ac.kr> (서울여자대학교)

블로그  [https://blog.naver.com/seoul\\_womens](https://blog.naver.com/seoul_womens) (서울여자대학교)

유튜브  <https://www.youtube.com/user/seoulwomensuniv> (서울여자대학교)

인스타그램  <https://www.instagram.com/swu.official> (서울여자대학교)

## 2025 SWUNI CALENDAR

기 획 | 서울여자대학교

발행일 | 2025년 2월 1일

발행처 | 서울여자대학교 학생·인재개발처 학생지원팀

주 소 | 서울특별시 노원구 화랑로 621 (우 01797)

전 화 | 02)970-5114

© 서울여자대학교 학생·인재개발처 학생지원팀

All rights reserved.